

COMUNE DI SAN DEMETRIO CORONE
Provincia di Cosenza



**Istituzione del museo di Arte
Contemporanea e certificazione di
qualità del borgo:
la bandiera arancione**

PROGETTO ESECUTIVO

ELABORATO N. 4.2

Fabbricato ex casa custode:

PROSPETTI E SEZIONI

**I Progettisti
Arch. Antonio Gabriele**

Ing. Demetrio Di Martino

STATO DI PROGETTO

Prospetto Lato Est - scala 1:100

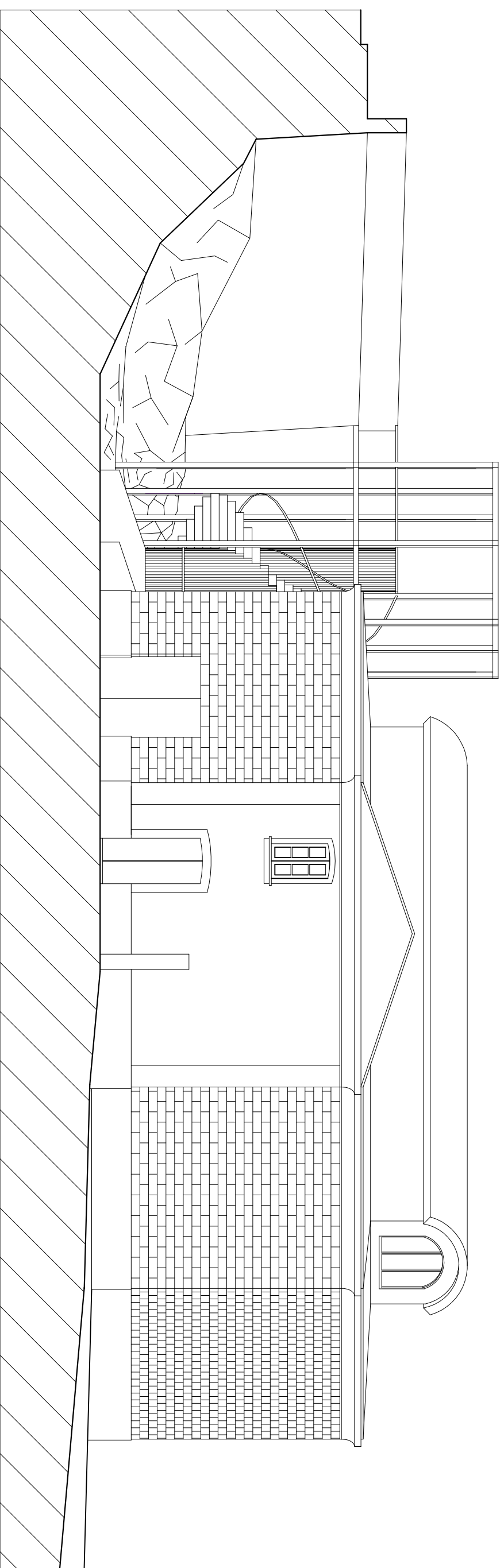

STATO DI PROGETTO

Prospetto Lato Sud - scala 1:100

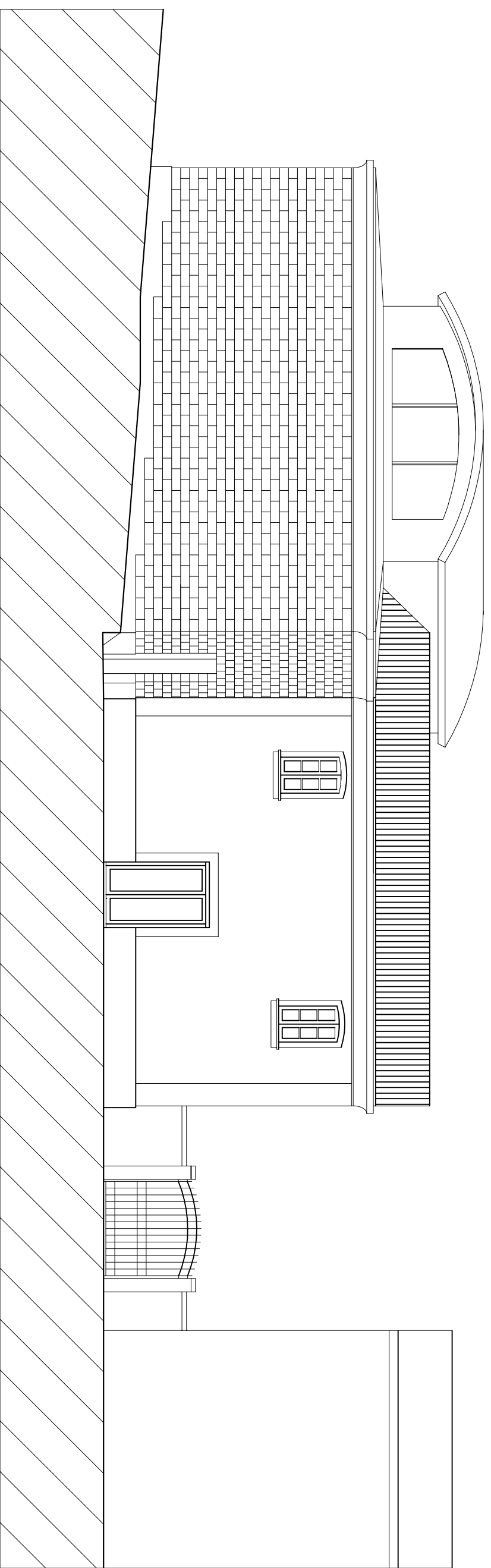

STATO DI PROGETTO

Sezione Trasversale A-A' - scala 1:100

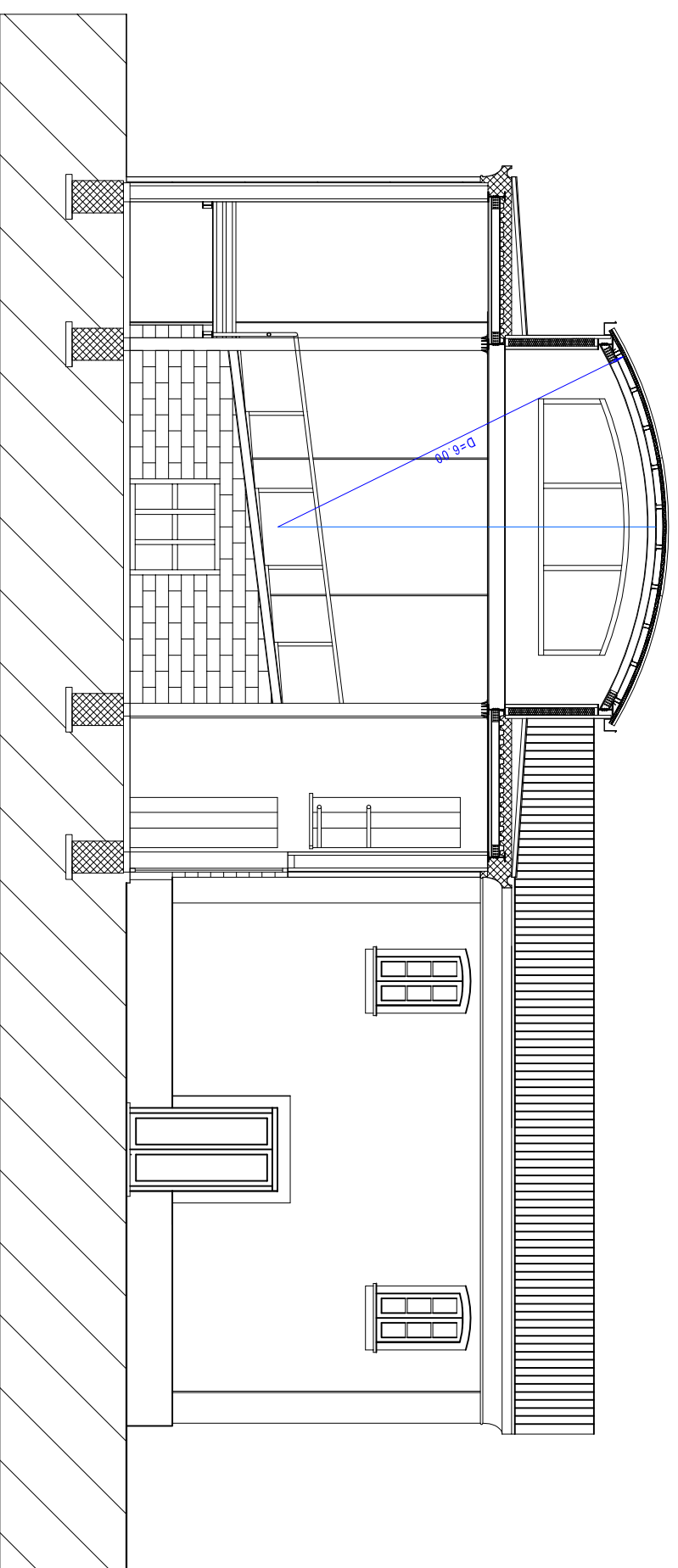

STATO DI PROGETTO

Sezione Trasversale B-B' - scala 1:100

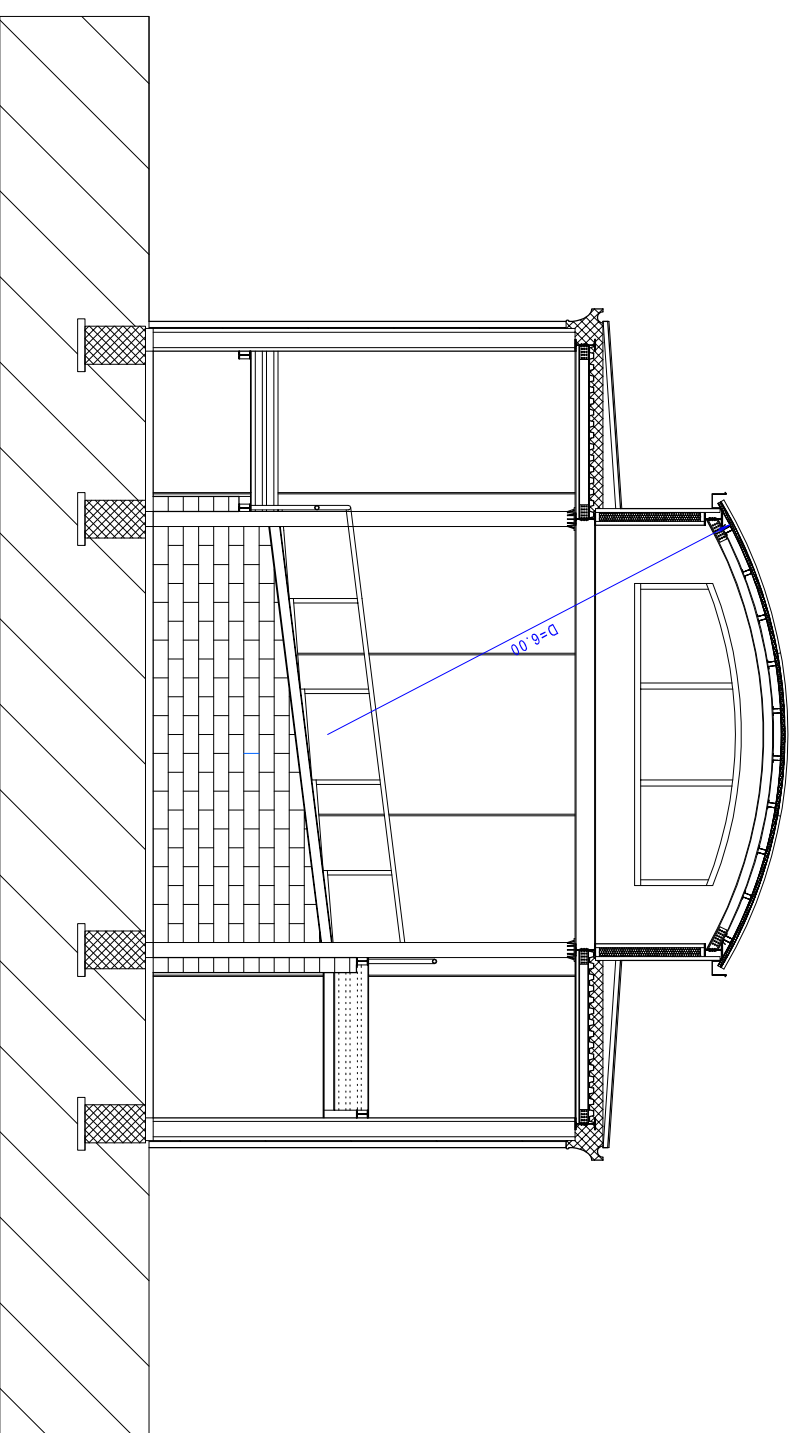

STATO DI PROGETTO

Sezione Longitudinale C-C' - scala 1:100

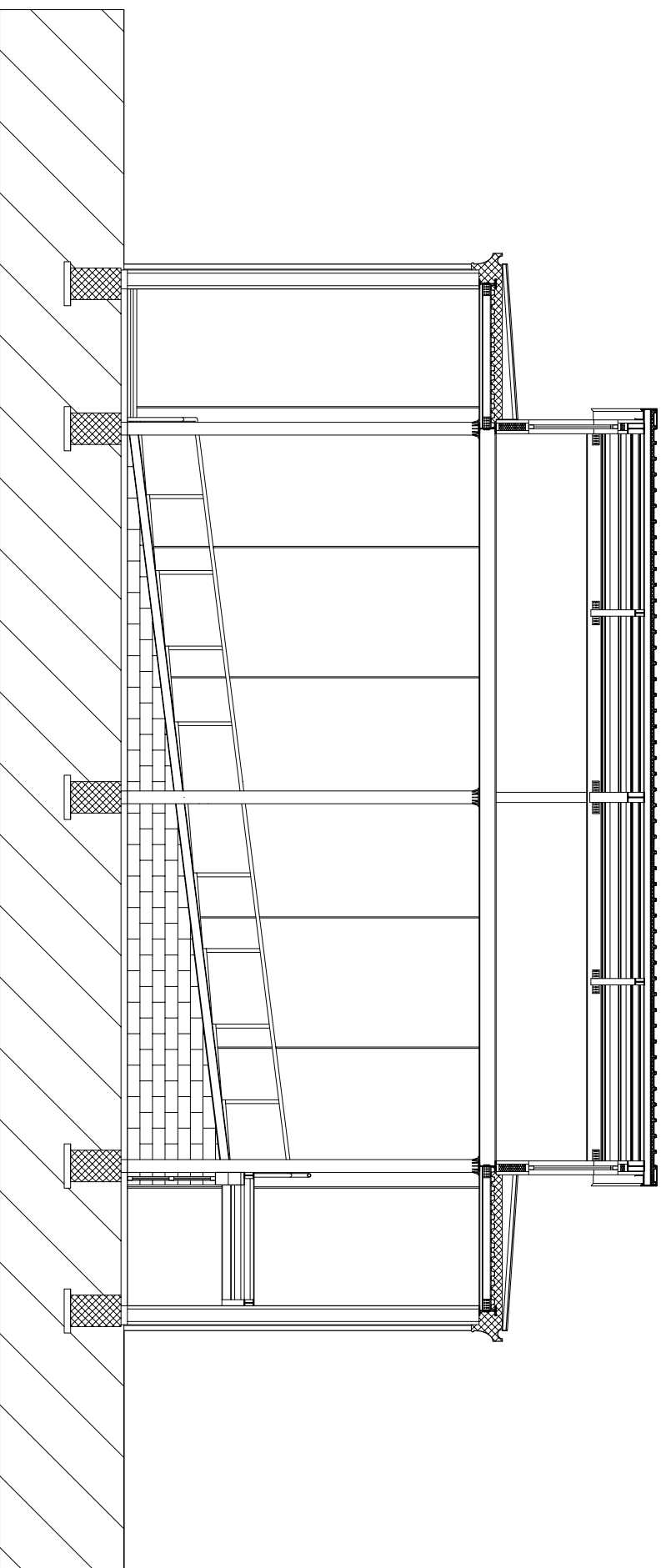

STATO DI PROGETTO

Sezione Scala D-D' - scala 1:100

