Unione Arberia

Piano per il Governo del Territorio
PSA

Valutazione Ambientale Strategica

Tav. n. 01 - Nord **Carta di sintesi**

Prof. Ing. Giuseppe F. Cellipiri .....

Dott. Arch. Adele C. Iazzolino .....

ha collaborato alla presente carta
Dott. Geol. Giulio Martini .....

LEGENDA
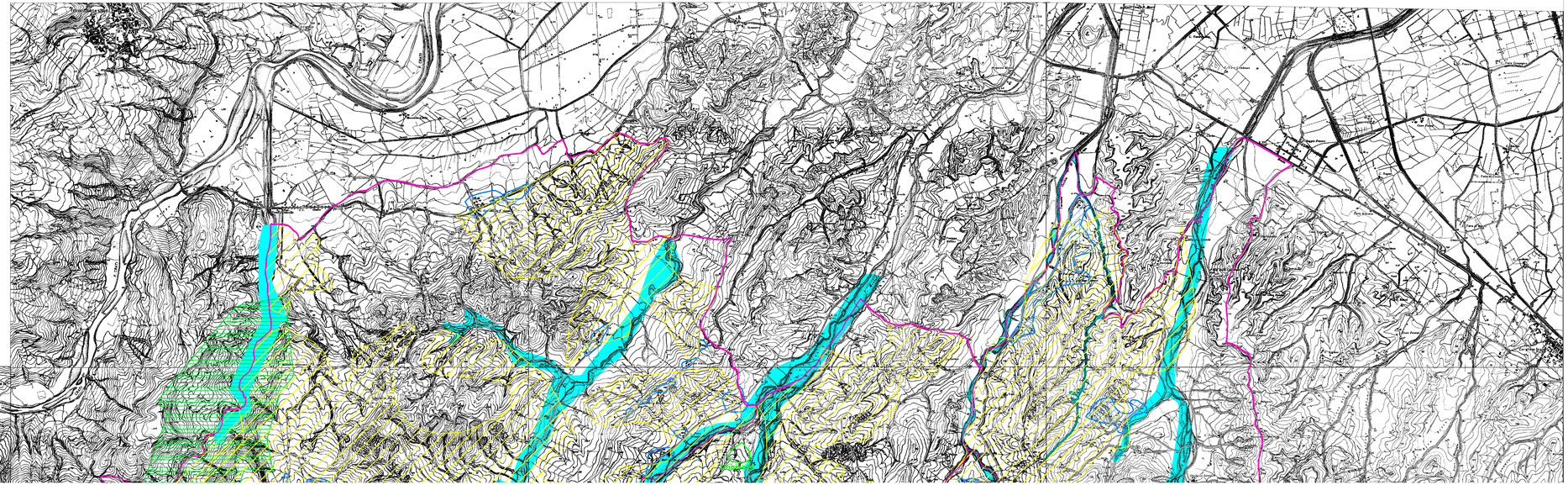
- confini amministrativi
- mobilità e trasporti
- assetto socio-economico
- patrimonio culturale
- paesaggio
- zone protette e biodiversità
- geomorfologia
- acque superficiali