Unione Arteria

Piano per il Governo del Territorio
PGT

Valutazione Ambientale Strategica

Tav. n. 01 – Sud **Carta di sintesi**

Prof. Ing. Giuseppe F. Cutigni _____

Dott. Arch. Adolfo C. Vassallo _____

In collaborazione alla presente carta
Dott. Geol. Giulio Martini _____

Alto Tirreno Cosenza - Arbus Valle d'Agri - Alto Crotone - Massa - Nocera - Sorrento - Massa - Alto Sorgio - Massa

LEGENDA
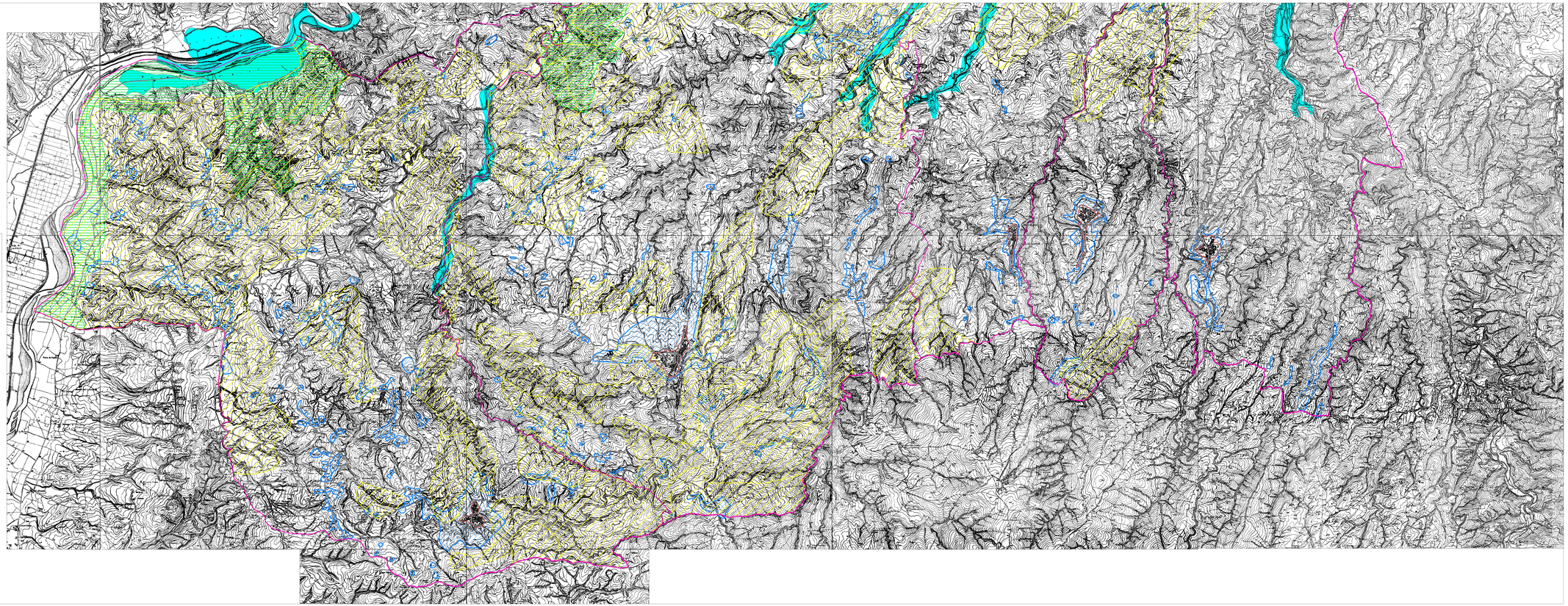
- confini amministrativi
- mobilità e trasporti
- assetto socio-economico
- patrimonio culturale
- paesaggio
- zone protette e biodiversità
- geomorfologia
- acque superficiali