Unione Arberia

Piano per il Governo del Territorio

PIA

Valutazione Ambientale Strategica

Tav. n. 2 B - Sud **Carta di sintesi**

Prof. Ing. Giuseppe F. Cartujeni

Dott. Arch. Adele C. Iazzolino

In collaborazione alla presente carta
Dott. Geol. Giulio Martini

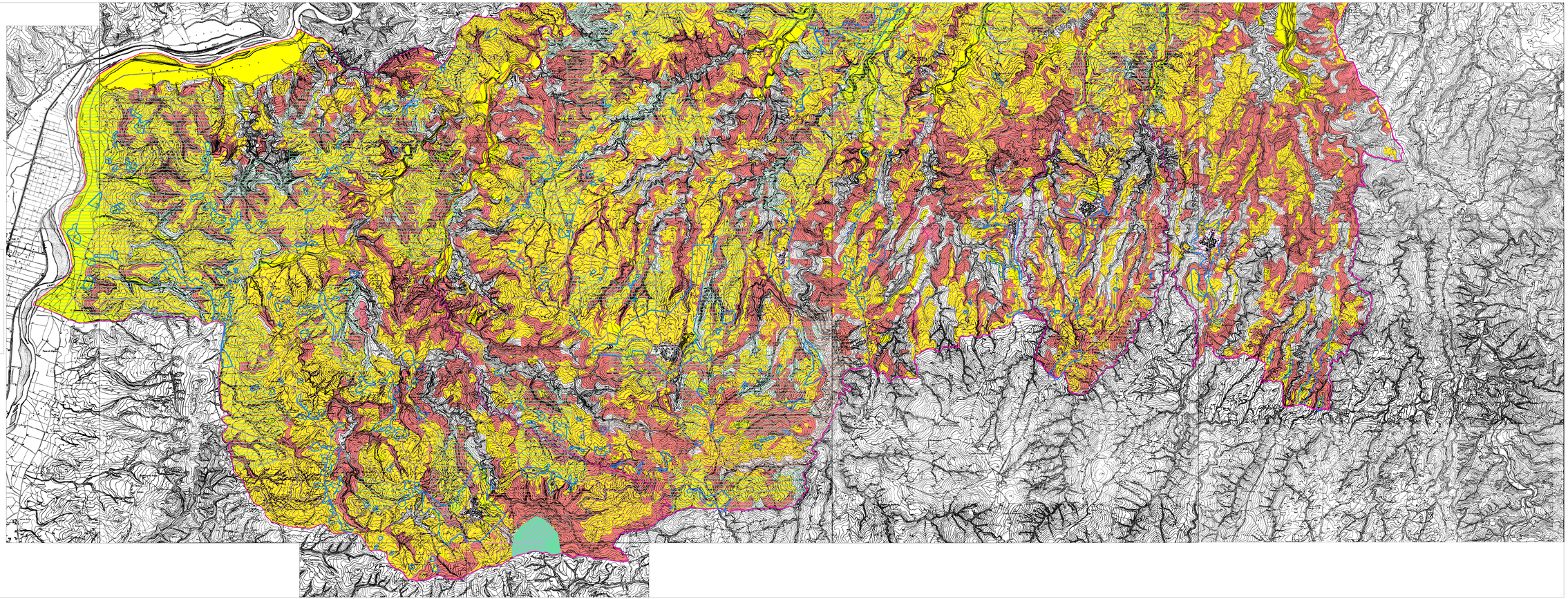

LEGENDA

- confini amministrativi
- mobilità e trasporti
- ATUC (ambito del territorio urbano consolidato)
- centro storico

AMBITO 2

- aree agricole
- castagneti
- pendenze 0-35%
- pendenze 35-50%
- classi di fattibilità 1-2-3 della carta di fattibilità geomorfologica

AMBITO LIVELLO 3

Livello di attenzione medio-basso:
Aree con pendenza da 0 a 35% e pendenza compresa tra 35% e 50%, prati, pascoli e restanti aree agricole, castagneti, aree comprese nelle classi 1, 2 e 3 della carta di fattibilità geomorfologica.